

ASSICURAZIONI

Un sistema integrato per la tutela legale

Due polizze assicurative specifiche si aggiungono al collaudato sistema di auto assicurazione per una complessiva e completa tutela legale di tutti gli iscritti al SIVeMP

La volontà del SIVeMP, e l'opportunità di offrire sempre a tutti gli iscritti le maggiori garanzie possibili in ogni settore oggetto di tutela, hanno determinato negli ultimi anni l'affiancamento di due polizze assicurative specifiche all'ormai consolidato sistema di auto assicurazione, sul quale sono state concentrate le risorse disponibili per quegli ambiti, invece, difficilmente oggetto di possibile e adeguata copertura assicurativa. Ciò comporta da un lato che, per tutti gli eventi ora coperti dalle polizze sotto illustrate, il SIVeMP non garantisce più la tutela legale a valere sul fondo nazionale della tutela legale (auto assicurazione).

La tutela legale del SIVeMP, oggi, offre in tal modo ai propri iscritti adeguate coperture anche nei confronti di situazioni ed eventi per i quali non era stato finora possibile offrire una protezione di tale livello. Sicché, a un'attenta analisi, risulterà immediatamente evidente come, rispetto alle coperture complessivamente garantite, tutte di interesse davvero rilevante per il veterinario pubblico, il costo delle polizze, riservato ai soli iscritti al SIVeMP, risulti di assoluta validità unitamente alle già citate tutele offerte in regime auto assicurativo.

Polizza SIVeMP-SARA

La polizza assicurativa SIVeMP-SARA, Risarcimento del danno in sede civile e copertura dell'eventuale rivalsa per accertata colpa grave in sede contabile, riservata agli iscritti SIVeMP, costituisce

un "servizio sartoriale" specificatamente studiato in relazione alla peculiarità dei rischi cui soggiace il veterinario pubblico. La polizza, che fra l'altro copre espressamente i danni derivanti da sospensione o interruzione di attività imprenditoriali (il rischio specifico e maggiore che il veterinario pubblico corre è stata aggiornata con le previsioni ora dettate dalla Legge 24/2017 (c.d. Legge Gelli) ed è stata con l'occasione implementata in termini di garanzie e coperture, soprattutto in riferimento ai profili temporali (accadimento di fatti e circostanze e insorgenza del sinistro), a notevole beneficio degli assicurati. L'impegno è stato quello di rappresentare gli specifici rischi legati alla professione del veterinario di Sanità pubblica, diversi ed esenti, dai rischi chirurgici e clinici tipici della professione ospedaliera medica a cui normalmente siamo associati nella stipula delle polizze assicurative: solo un sindacato di categoria come il nostro poteva ottenere questo risultato.

Il servizio, in esclusiva per gli iscritti SIVeMP, ha un'originale caratteristica di estrema flessibilità: si compone, infatti, di una polizza base, con premio estremamente competitivo (€ 190,00/anno), che copre la responsabilità civile verso terzi per danni causati con colpa grave, ivi compresi i danni materiali, e le perdite patrimoniali causate all'Ente o all'Erario (con massimale pari ad 1 milione di euro); rispetto al "modulo base" è possibile poi aggiungere coperture secondo ulteriori "moduli" che consentono di variare i fattori di rischio

coperti, mediante variazione del premio, adattando in modo ancor più sartoriale la polizza alle proprie specifiche necessità e alla funzione rivestita. Le nuove adesioni possono essere presentate direttamente al *broker* in qualsiasi momento seguendo scrupolosamente le istruzioni presenti sul nostro sito Web. I rinnovi avverranno alla singola scadenza annuale.

Polizza SIVeMP-ITAS

Dal mese di maggio 2017 è possibile fruire, a costi assai contenuti, di una polizza di tutela legale in sede penale e contabile, fornita dal “Gruppo ITAS Assicurazioni”, ma gestita da “GeA Broker Srl”. La tutela, con un massimale pari ad € 50.000,00, per sinistro e illimitato per anno (per spese legali-avvocati, periti etc.), senza scoperti o franchigie, è operante per l’ambito penalistico, anche nel caso di condanna (salvo il caso di dolo), compresi i casi di contestazioni legate all’applicazione della normativa in materia di sicurezza nei luoghi di lavoro e in materia di *privacy* ovvero trattamento dei dati, nonché di sanzioni amministrative pari o superiori a 1.000,00 euro quando i fatti siano correlati all’espletamento delle mansioni e funzioni lavorative pubbliche proprie del veterinario assicurato. Grazie alle numerose adesioni già pervenute il premio è fissato per l’anno corrente a € 40,00. Aggiungendo un sovra-premio di soli € 10,00 è possibile essere garantiti, sempre in termini di spese legali (avvocati, periti etc.), anche nei procedimenti avanti al Giudice Contabile nei casi di ritorsione per ipotesi di colpa grave ovvero di danno erariale.

L’impegno della Segreteria nazionale ha reso possibile l’evidente contenimento dei premi, ma ciò comporta che, per le nuove adesioni e per i rinnovi annuali è necessario presentare la documentazione di avvenuto pagamento del premio e relativa allo stato di rischio (scheda funzioni per le nuove adesioni, da compilare anche per i rinnovi se variate le funzioni) entro le scadenze del 15 aprile e del 15 settembre di ciascun

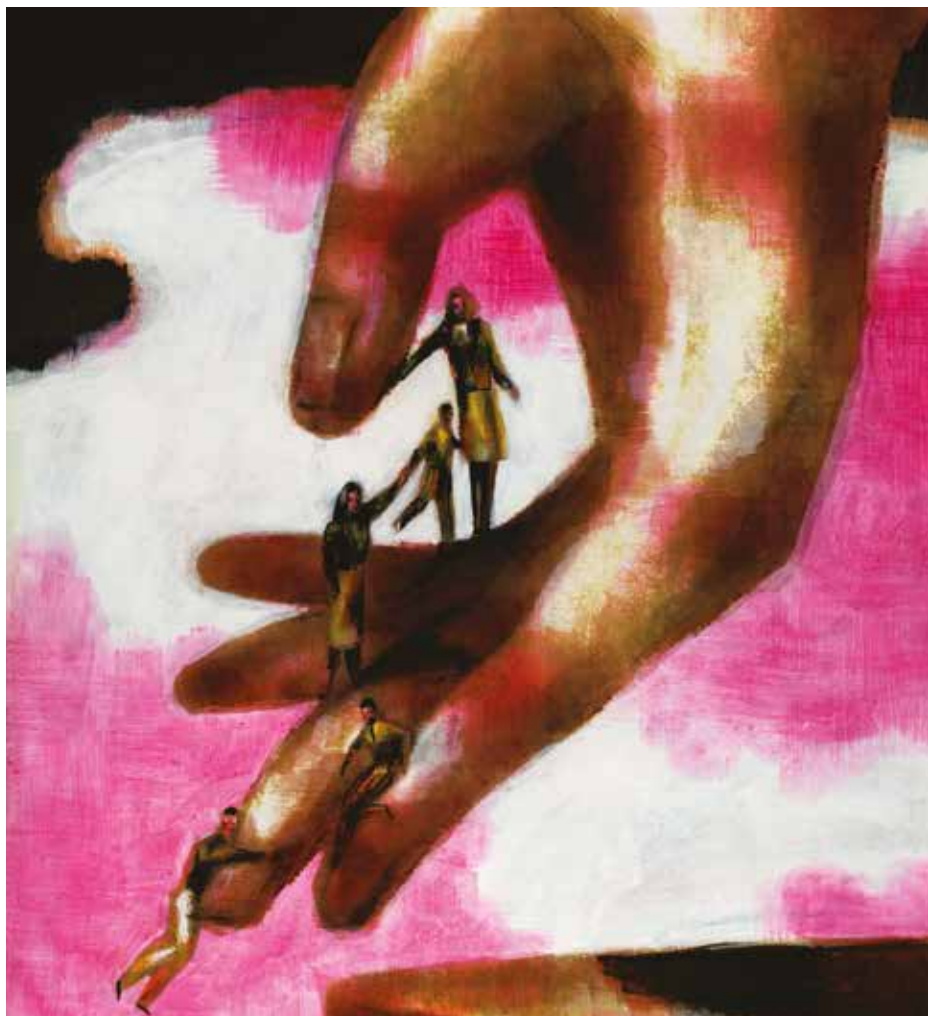

anno (con ciò la copertura è garantita rispettivamente dai successivi 1° maggio e 1° ottobre).

Auto Assicurazione SIVeMP

La tutela legale, per quanto non offerto dalla polizza ITAS, continua ad essere garantita mediante il collaudato sistema di Auto Assicurazione SIVeMP, gestito come da specifico regolamento pubblicato sul nostro sito Web. In sintesi, viene offerto a tutti gli iscritti un considerevole contributo (80% con i limiti dati dal regolamento), per le azioni a difesa nonché attoree nelle sedi civili/del lavoro e amministrativa, nonché un contributo al 100% delle spese sostenute (sempre nei limiti fissati dal regolamento) per le azioni legali di interesse sindacale/generale (in

sede aziendale, regionale, nazionale), a copertura delle spese legali (spese per avvocati, periti etc.) naturalmente riferibili alle sole spese di parte, non potendo evidentemente essere oggetto di alcun contributo l'imputazione di spese di controparte o comunque liquidate in favore di terzi, specie nei casi di soccombenza.

Anche questo sistema, che resta il pilastro portante delle tutele legali integrate offerte a tutti gli iscritti al SIVeMP, viene tenuto costantemente aggiornato rispetto alle mutate condizioni normative ed economiche, esterne e interne; sicché, per poterne beneficiare appieno resta sempre necessario valutare con attenzione le specifiche coperture e i necessari vincoli temporali e procedurali indicati nel regolamento sopra menzionato.